

UBICAZIONE INTERVENTO

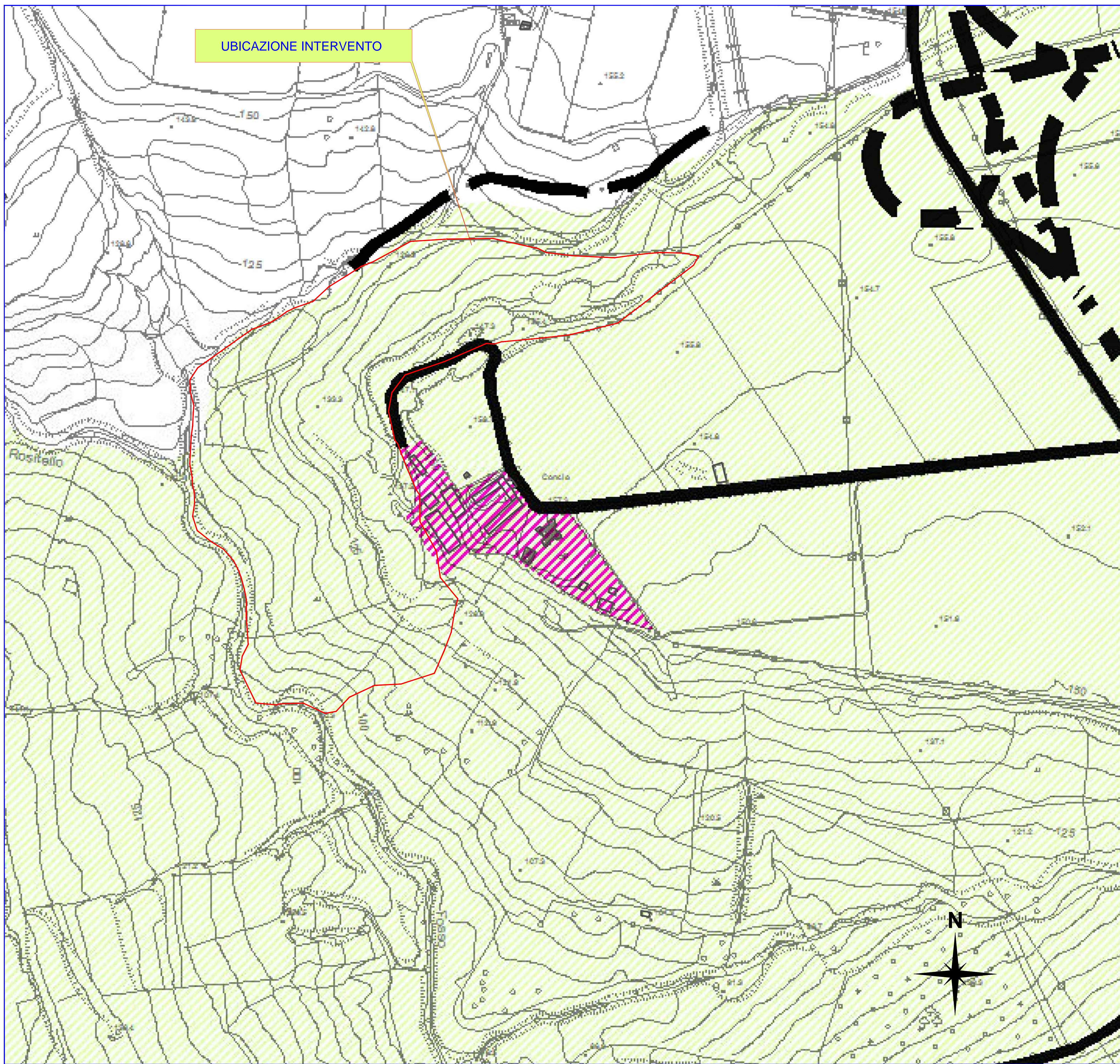

DATI CATASTALI UBICAZIONE INTERVENTO

PROVINCIA: CROTONE

COMUNE: ISOLA DI CAPO RIZZUTO

FOGLIO: 9

PARTICELLE: 157, 158, 3, 165, 166

LEGENDA

 TERRITORIO URBANIZZATO - TU

 TERRITORIO AGRICOLO-FORESTALE - TAF

VIABILITA'

 Viabilità territoriale

Comune di Isola di Capo Rizzuto

SETTORE N. 3 - LAVORI PUBBLICI E TECNICO MANUNTENTIVO

PROGETTO DEFINITIVO/ESECUTIVO

**PIANO DELLE INDAGINI PRELIMINARI SULL'AREA
IN LOC. CONCIO - S. PIETRO IN TRIPANI DEL
COMUNE DI ISOLA DI CAPO RIZZUTO (PROV. KR)**

Rev.	Descrizione	Data	Visto	Formato	Doc. n°	TAV. 02
03	Revisione	30/03/2021	<input checked="" type="checkbox"/>			
02	Revisione	31/12/2020	<input checked="" type="checkbox"/>			
01	Revisione	02/12/2019	<input checked="" type="checkbox"/>	Foglio	1	Scala
00	Emissione	02/10/2019	<input checked="" type="checkbox"/>	di	1	1 : 2000
				Formato	A1	Doc. n°

Contenuto dell'elaborato

**INDICAZIONE DEL SITO DI INTERVENTO SU
PSC - Tavola DCT1 - Classificazione del
Territorio Comunale**

PROGETTISTI



RUP
Ing. Antonio Otranto



Dr.ssa Geol. Paola Angela Basta Dr. Ing. Luca Paturzo, Ph.D.