

UBICAZIONE INTERVENTO

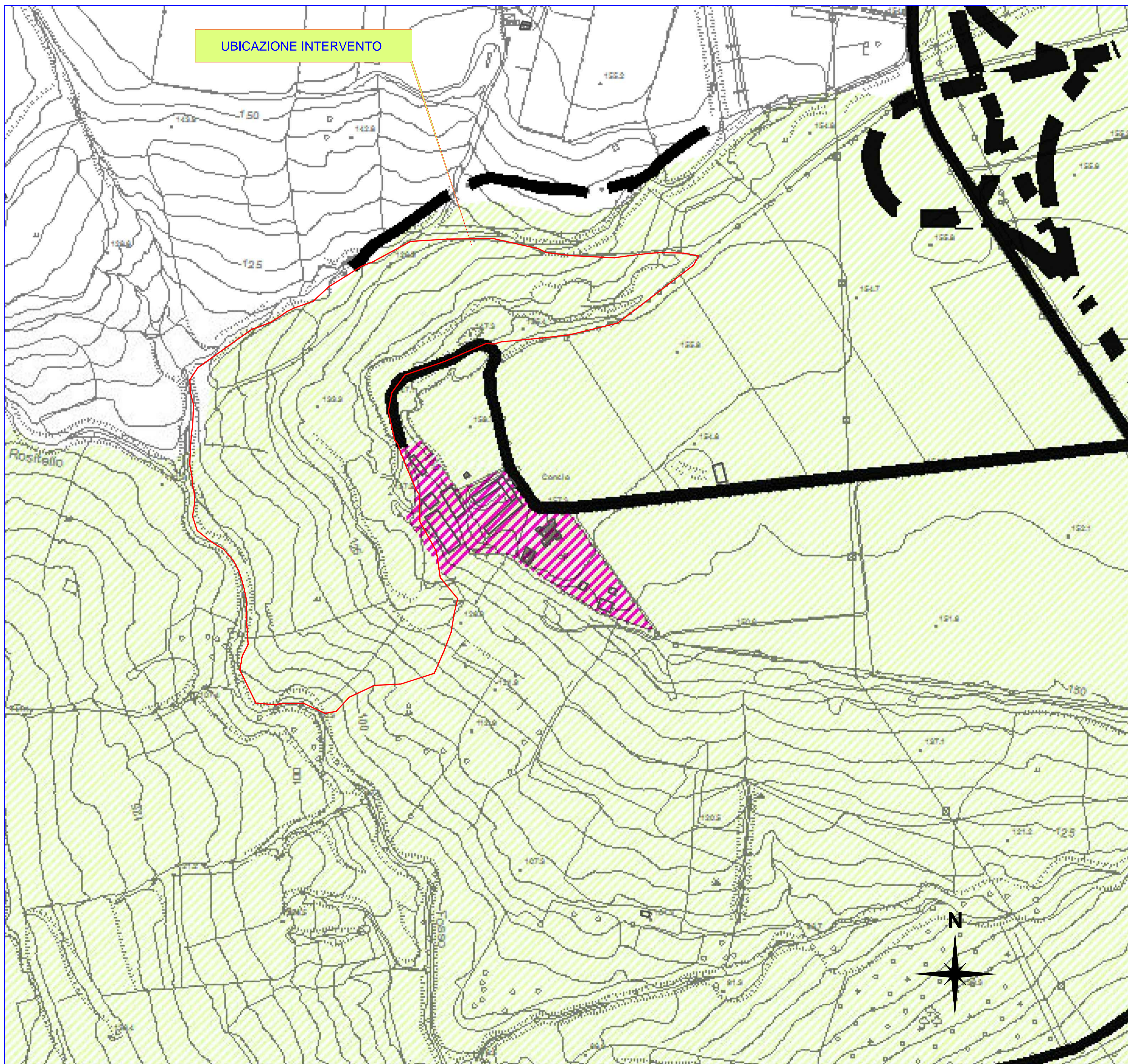

DATI CATASTALI UBICAZIONE INTERVENTO

PROVINCIA: CROTONE  
 COMUNE: ISOLA DI CAPO RIZZUTO  
 FOGLIO: 9  
 PARTICELLE: 157, 158, 3, 165, 166

LEGENDA

- TERRITORIO URBANIZZATO - TU
- TERRITORIO AGRICOLO-FORESTALE - TAF
- VIABILITA'**
- Viabilità territoriale

**Comune di Isola di Capo Rizzuto**  
 SETTORE N. 3 - LAVORI PUBBLICI E TECNICO MANUNTENTIVO

**PROGETTO DEFINITIVO/ESECUTIVO**

**PIANO DELLE INDAGINI PRELIMINARI SULL'AREA  
 IN LOC. CONCIO - S. PIETRO IN TRIPANI DEL  
 COMUNE DI ISOLA DI CAPO RIZZUTO (PROV. KR)**

				Note	
01	Emissione	31/12/2020	<input checked="" type="checkbox"/>	Foglio	1
00	Emissione	02/10/2019	<input checked="" type="checkbox"/>	di	1
Rev.	Descrizione	Data	Visto	Formato	A1
				Scala	1 : 2000
				Doc. n°	TAV. 02

Contenuto dell'elaborato  
**INDICAZIONE DEL SITO DI INTERVENTO SU  
 PSC - Tavola DCT1 - Classificazione del  
 Territorio Comunale**

PROGETTISTI  Dr.ssa Geol. Paola Angela Basta	 Dr. Ing. Luca Paturzo, Ph.D.	RUP Ing. Antonio Otranto
---	---	-----------------------------