

**UBICAZIONE INTERVENTO**

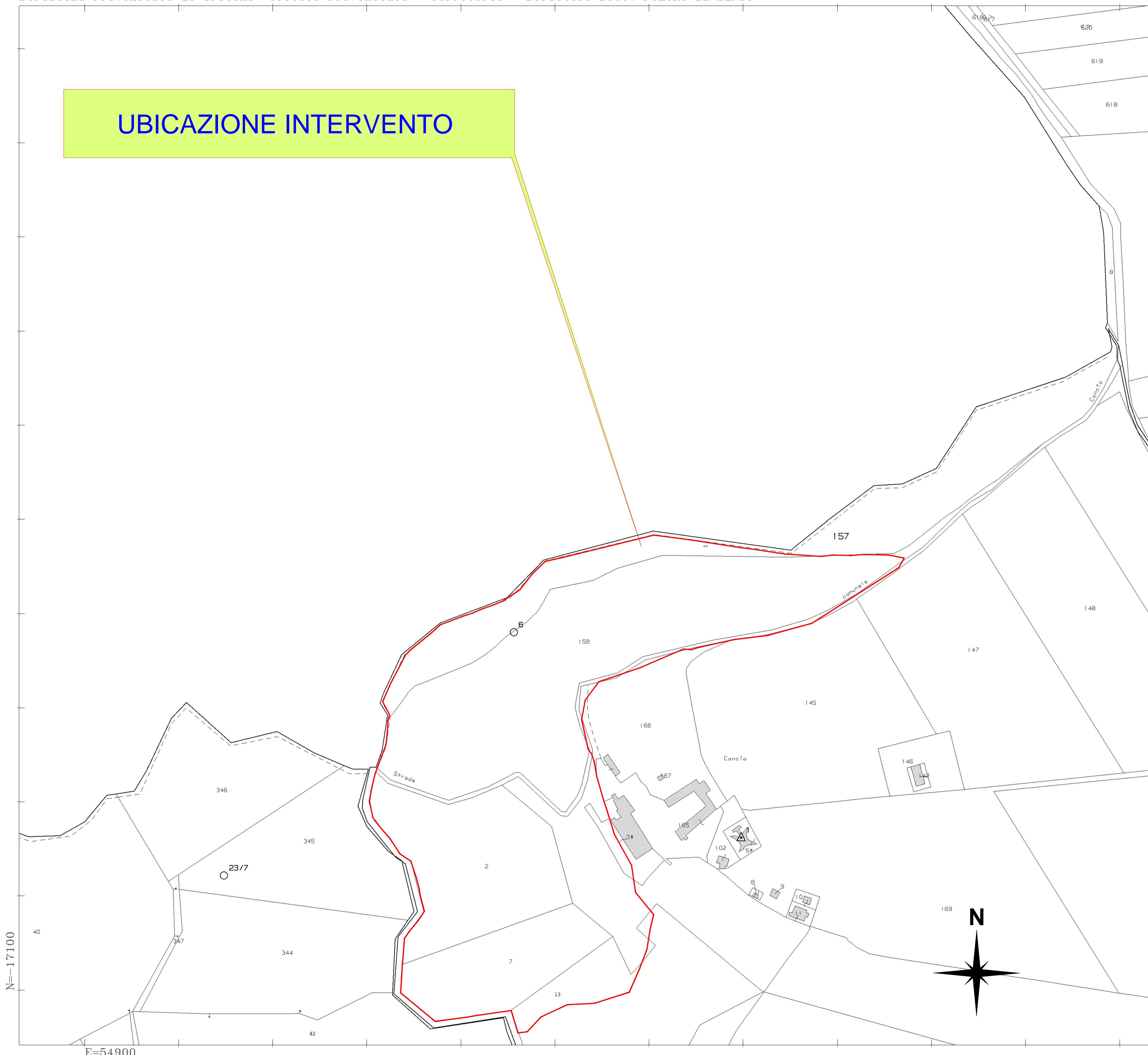

DATI CATASTALI UBICAZIONE INTERVENTO

PROVINCIA: CROTONE

COMUNE: ISOLA DI CAPO RIZZUTO

FOGLIO: 9

PARTICELLE: 157, 158, 3, 165, 166

**Comune di Isola di Capo Rizzuto**

SETTORE N. 3 - LAVORI PUBBLICI E TECNICO MANUTENTIVO

**PROGETTO DEFINITIVO/ESECUTIVO**

**PIANO DELLE INDAGINI PRELIMINARI SULL'AREA  
IN LOC. CONCIO - S. PIETRO IN TRIPANI DEL  
COMUNE DI ISOLA DI CAPO RIZZUTO (PROV. KR)**

Rev.	Descrizione	Data	Visto	Formato	Doc. n°	TAV. 01
03	Revisione	30/03/2021	<input checked="" type="checkbox"/>			
02	Revisione	31/12/2020	<input checked="" type="checkbox"/>			
01	Revisione	02/12/2019	<input checked="" type="checkbox"/>	Foglio di	1	Scala 1 : 2000
00	Emissione	02/10/2019	<input checked="" type="checkbox"/>	Formato	A1	Doc. n°

Contenuto dell'elaborato

**PLANIMETRIA CATASTALE  
DEL SITO DI INTERVENTO**

PROGETTISTI



RUP  
Ing. Antonio Otranto



Dr.ssa Geol. Paola Angela Basta

Dr. Ing. Luca Paturzo, Ph.D.