

UBICAZIONE INTERVENTO

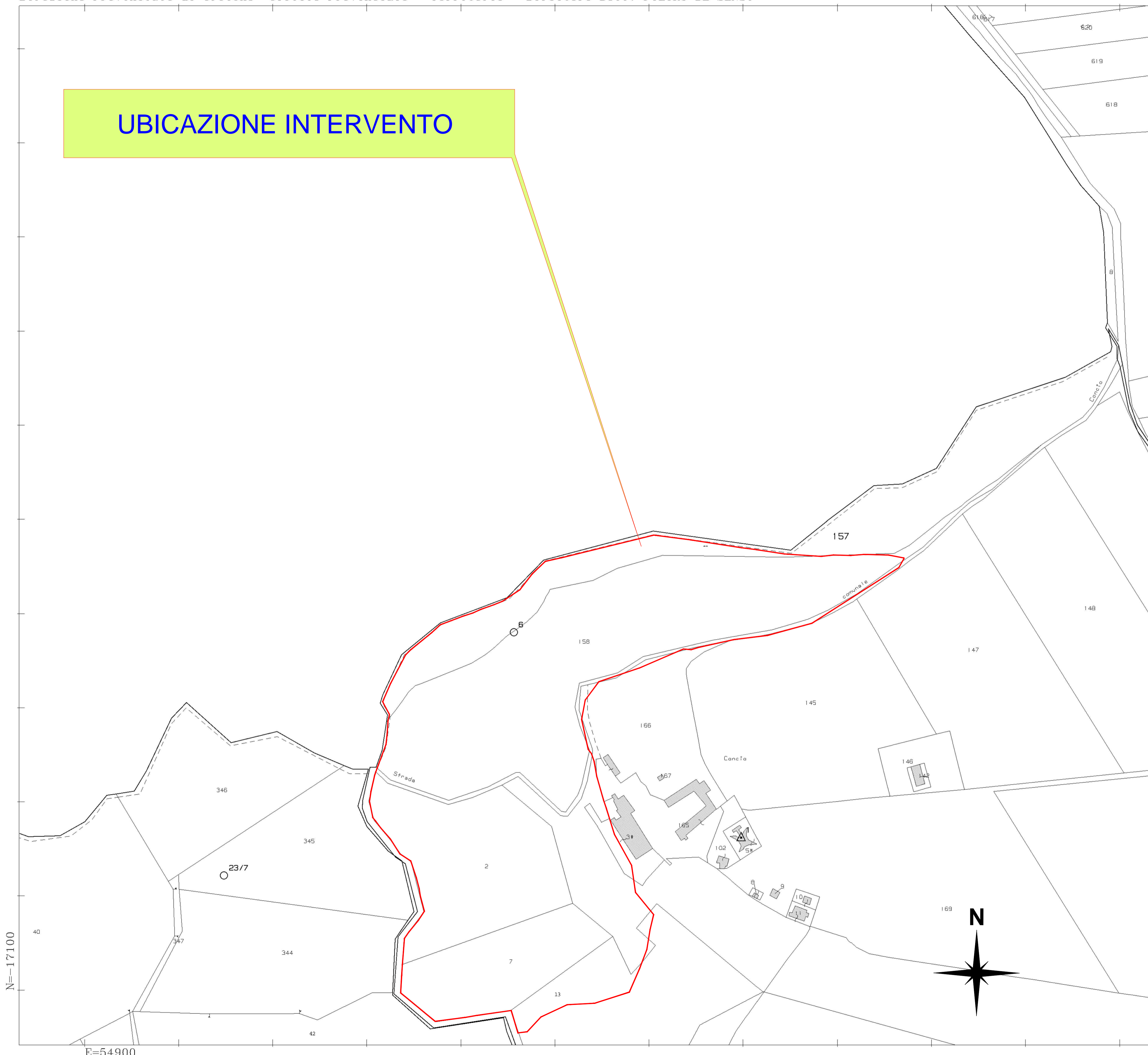

DATI CATASTALI UBICAZIONE INTERVENTO

PROVINCIA: CROTONE

COMUNE: ISOLA DI CAPO RIZZUTO

FOGLIO: 9

PARTICELLE: 157, 158, 3, 165, 166

Comune di Isola di Capo Rizzuto

SETTORE N. 3 - LAVORI PUBBLICI E TECNICO MANUTENTIVO

PROGETTO DEFINITIVO/ESECUTIVO

**PIANO DELLE INDAGINI PRELIMINARI SULL'AREA
IN LOC. CONCIO - S. PIETRO IN TRIPANI DEL
COMUNE DI ISOLA DI CAPO RIZZUTO (PROV. KR)**

Rev.	Descrizione	Data	Visto	Formato	Doc. n°	TAV. 01
01	Emissione	31/12/2020	<input checked="" type="checkbox"/>	Foglio	1	Scala
00	Emissione	02/10/2019	<input checked="" type="checkbox"/>	di	1	1 : 2000
				Formato	A1	

Contenuto dell'elaborato

**PLANIMETRIA CATASTALE
DEL SITO DI INTERVENTO**

PROGETTISTI

RUP
Ing. Antonio Otranto



Dr.ssa Geol. Paola Angela Basta

Dr. Ing. Luca Paturzo, Ph.D.